

Avviare **Thunderbird**.

Scegliere il simbolo dell'elenco.

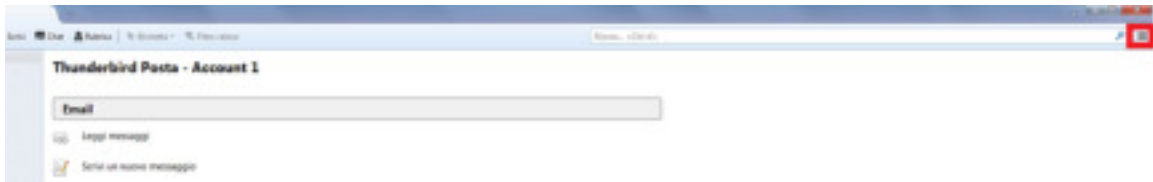

Scegliere **Opzioni**

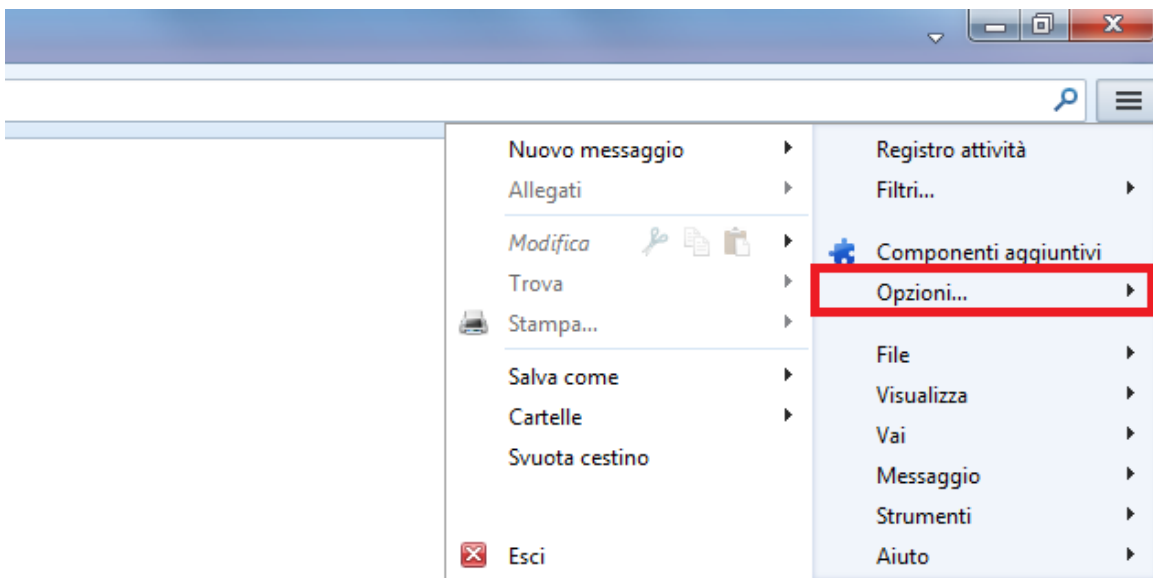

Scegliere **Impostazioni account**

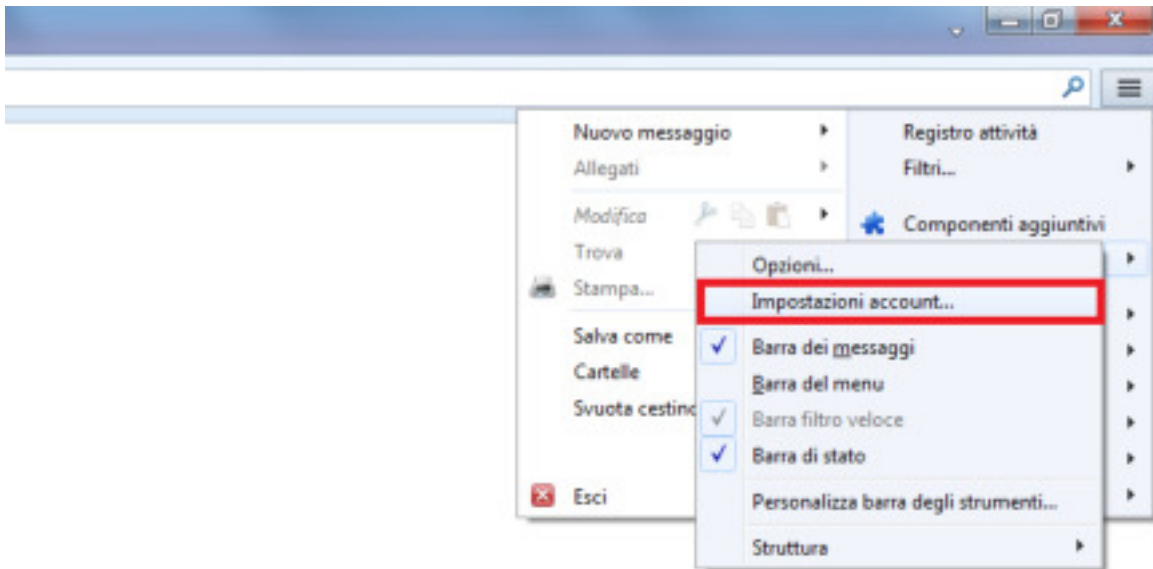

Scegliere **Impostazioni server**

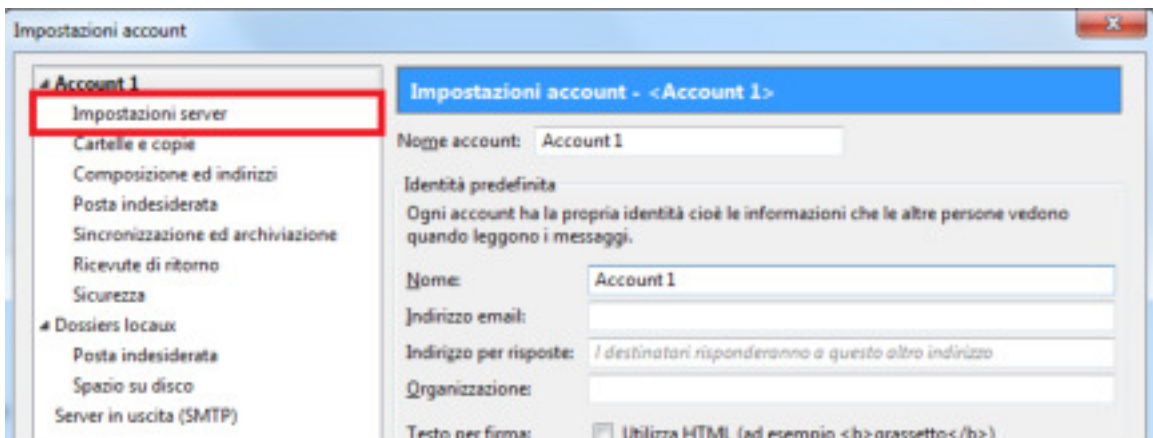

Immettere **Nome server**:

Se l'impostazione corrente è **imap.gmail.com**, immettere **mail.ticino.com**

Se l'impostazione corrente è **pop.gmail.com**, immettere **mail.ticino.com**

Lasciare le impostazioni Avanzate (Port per IMAP **993**, Port per POP **995**, Protocolli **SSL**) invariate.

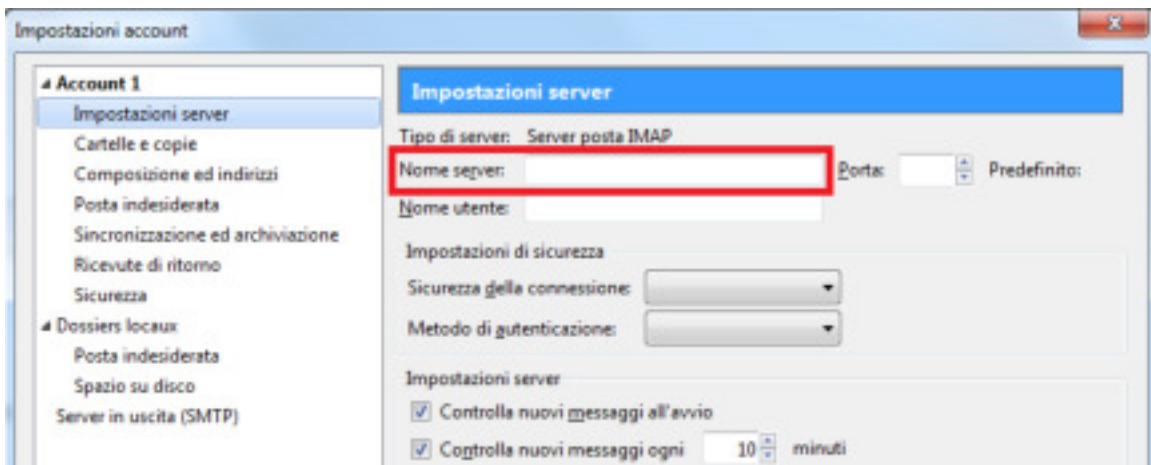

Scegliere **Server in uscita (SMTP)**

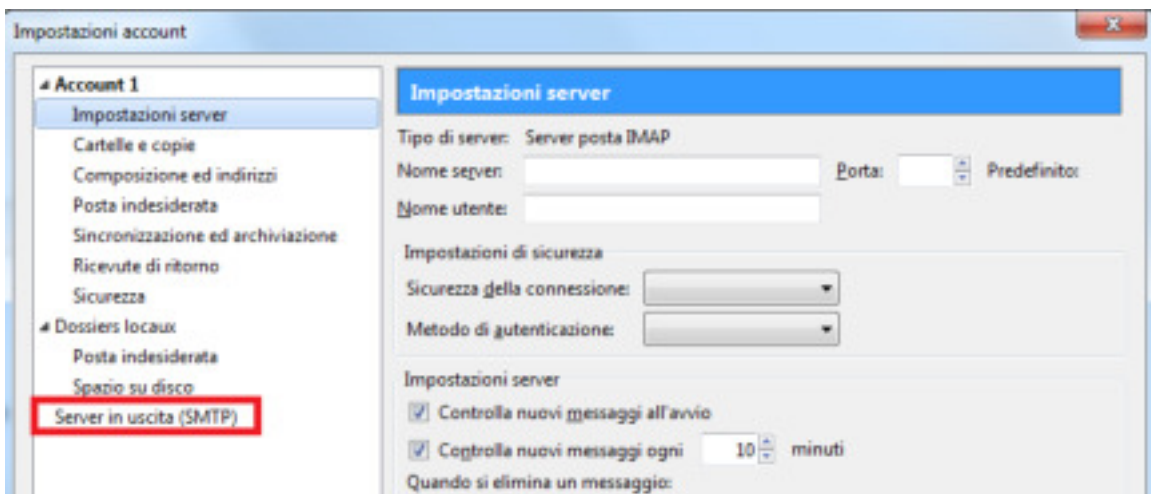

Scegliere **Modifica**

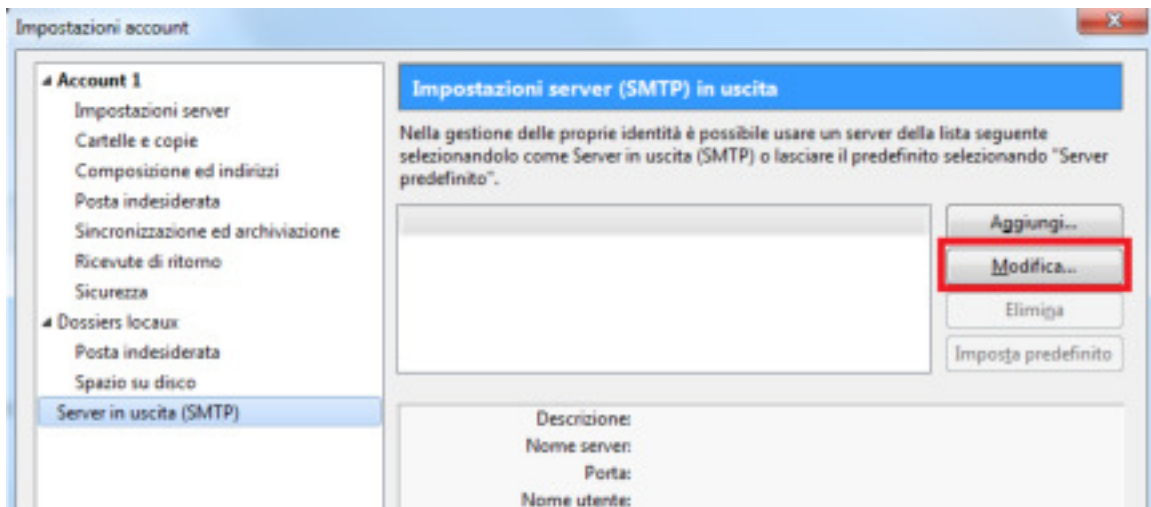

Sotto **Nome server:**, immettere **smtp.ticino.com**.

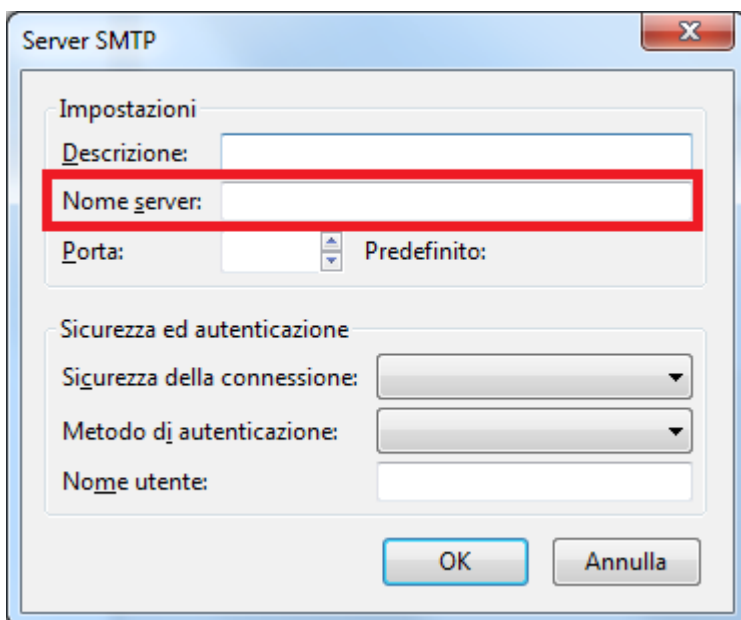

Scegliere **OK**.

Server SMTP

Impostazioni

Descrizione:

Nome server:

Porta: Predefinito:

Sicurezza ed autenticazione

Sicurezza della connessione:

Metodo di autenticazione:

Nome utente:

Scegliere **OK**.

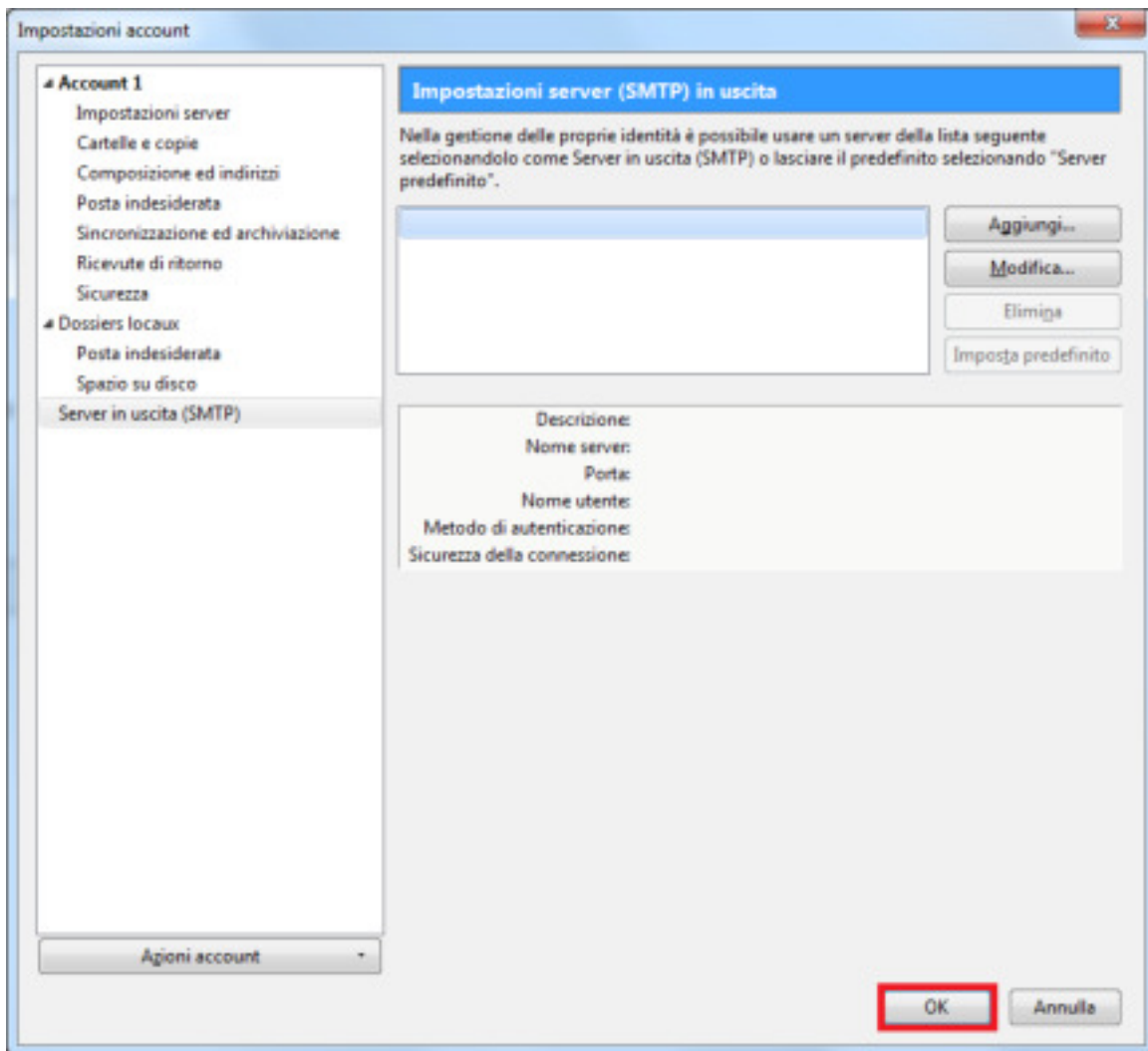

L'account e-mail è stato configurato ed è pronto per l'uso.